Fiestas de Verano 2016 en honor del

Santísimo Cristo de la Caridad

Ayuntamiento de Santa Olalla

Hdad. Stmo. Cristo de la Caridad

Del 14 al 17 de Julio
Santa Olalla (Toledo)

Programa

vive el Verano en Santa Olalla

Del 7 al 15 de Julio

20:30 h.: Solemne novenario.

Jueves 14 de Julio

23:00 h.: Fiesta de los '80 (Discoteca Móvil) Dj. Emilio.

Viernes 15 de Julio

20:00 h.: Gran FIESTA DE LA ESPUMA en la plaza.

21:00 h.: Santa Misa en honor de la Virgen del Carmen.

24:00 h.: Encendido de los Tradicionales Barreñones de Fuego. Encargado de Barreñones: José Miguel Muñoz Escobedo.

24:00 h.: Gran baile con la ORQUESTA VELADAS.

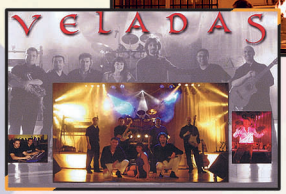

Sábado 16 de Julio

(Solemnidad del Cristo de la Caridad)

10:30 h.: Pasacalles por nuestro pueblo con la Agrupación Musical "Cruz de Santiago" de Nombela.

12:00 h.: Solemne Misa Concelebrada en honor del Stmo. Cristo de la Caridad.

Continuación del sábado 16 de Julio

21:00 h.: Solemne Procesión con las imágenes del Cristo de la Caridad y de la Virgen del Carmen. Participan en la procesión mujeres con el Traje Típico Eulaliense y los danzantes del Baile de la Bandera.

Al finalizar: Tradicional Baile de la Bandera, danzante José Diego Maestre y nuevos danzantes del grupo "El Plantel".

22:30 h.: Exhibición de baile de Jotas a cargo del grupo local de baile tradicional "El Plantel".

22:30 h.: Refresco y limonada popular en la plaza (ofrecido por la Hermandad). Amenizado por la Agrupación Musical "Cruz de Santiago" de Nombela.

24:00 h.: Discoteca Móvil. *Primer pase:* Música de Baile. *Segundo pase:* Música Disco para los más jóvenes, con la mejor música del momento con Dj. Ciru.

Domingo 17 de Julio

Desde las 10:00 h.: Mercado Local de Artesanía y Comercio. (Durante todo el día). Stands comerciales, stands de asociaciones, stand de la Hermandad y Stand Municipal con exposición etnográfica.

13:00 h.: Exhibición de Baile de Bandera con el Grupo "Tinaní" de Quismondo.

Tarde-Noche: Castillo hinchable gratuito para los niños.

22:30 h.: Concierto de Ensamble Orpheus en la plaza de San Julián, "De Vivaldi al Tango".

HIMNO DEL SANTÍSIMO CRISTO DE LA CARIDAD

¡Oh! Santísimo Cristo
de Santa Olalla
Gloria y honor
danos a estos tus hijos
la vida eterna de salvación
seáis por siempre bendito
camino, vida y verdad
seáis siempre alabado
Cristo de la Caridad.

HIMNO DE NTRA. SRA. DEL CARMEN

**Es la Virgen del Carmen
nuestra abogada,
que en penas y trabajos
graciosa ampara. (BIS)**

**¡Viva María!
¡Viva el Carmelo!**

**¡Viva el Escapulario!
Prenda del Cielo. (BIS)**

**Es el Escapulario sol refulgente,
que alumbra con sus rayos
hasta la muerte. (BIS)**

**¡Viva María!
¡Viva el Carmelo!**

**¡Viva el Escapulario!
Prenda del Cielo. (BIS)**

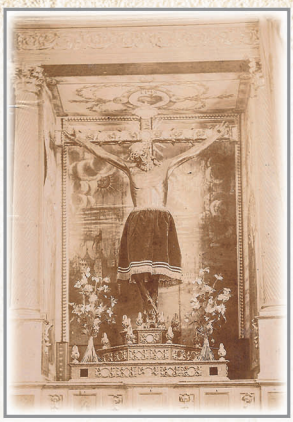

Colección Luis Alba
Año 1.920 aprox.

AL CRISTO DE SANTA OLALLA

Cristo de la Caridad
me llamaste sonriente,
poderoso con tu calma
para poder, oh gran señor
contemplar como nos amas.

Poderoso en tu Cruz
nos proteges con tu calma,
para aliviarnos las penas
por las calles cuando pasas.

Tu altar tiene hermosura
rebosa paz y alegría,
para poderte señor
celebrar hoy tu gran día.

Tus hijos de Santa Olalla
como todos te queremos,
para celebrar las fiestas
orgullosos de mi pueblo.

La virgen del Carmen va
acompañando tus calles,
para poder Señor
bendecirnos cuando pases.

Se bailará la bandera
en honor de tu gran fiesta,
y poderoso en tu Cruz
con tu calma nos esperas.

Mª del Carmen Hidalgo Rodríguez

Tomada de
"Santa Olalla mal haya..."
Año 1.960 aprox.

POESÍA CRISTO DE LA CARIDAD

Cristo te necesitamos,
ven al pueblo a redimir,
quizás los que te aclamamos
ayer te hicimos sufrir,
¡perdona nuestros pecados!

Cristo de la Caridad,
haz real nuestra intención
de compartir nuestro pan
y de amar a los demás
con verdad y compasión.

Que alivie penas y espinas,
que ayude a gentes perdidas
para llevarles tu luz.
Que vaya yo por la vida
con el amor que ibas Tú.

Misericordia en los gestos
la caridad en mis manos
los ojos, hacia a Ti vueltos
y dos brazos abiertos
para mis hermanos.

Cipri Carretero Caro

Santa Olalla es Tradición

El calendario festivo de Santa Olalla es amplio y variado, dentro de él cada fiesta tiene sus peculiaridades y su encanto. Si algo define a las fiestas del 16 de julio, fiestas de verano en honor del Cristo de la Caridad, es el hecho de ser las grandes fiestas tradicionales de Santa Olalla.

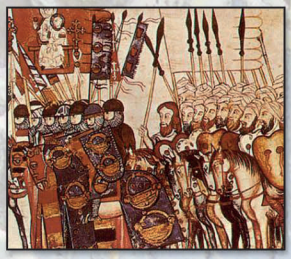

Batalla de las Navas de Tolosa

Con un origen medieval que se remonta al 16 de julio de 1212 cuando Diego Lope de Haro vinculado al Señorío de Santa Olalla participa heroicamente en la victoria de las Navas de Tolosa, y desde esa fecha se establece que sea fiesta solemne en los pueblos del Señorío de Santa Olalla: La Mata, Domingo Pérez, Otero, Carriches, Erustes y Santa Olalla, junto a otros núcleos hoy desaparecidos.

Con una imagen de Cristo Crucificado de origen colonial, mandada desde Nueva España en México por algún santaolallero emigrado al nuevo continente. Una imagen de caña de maíz que debió llegar poco antes de 1598, cuando la leyenda nos cuenta que los santaolalleros hicieron voto solemne encomendándose al Cristo en los años de la peste. En ese mismo año la devoción se extiende por Mesegar y su anejo del Membrillar (integrado en el Señorío de Santa Olalla), hasta La Puebla de Montalbán donde todavía hoy celebran sus fiestas mayores en honor al Cristo de la Caridad.

Alegoría del traslado del Cristo

Con unas tradiciones arraigadas, la mejor herencia recibida de nuestros antepasados, como el baile de la bandera y el encendido de los barreñones de fuego. Tradiciones llenas de simbolismo y de las que conservamos numerosos documentos históricos que sitúan su nacimiento en el siglo XVII.

El Ayuntamiento de Santa Olalla, las hermandades del Cristo de la Caridad y de la Virgen del Carmen y las asociaciones de nuestro pueblo, estamos trabajando para consolidar estas tradiciones, recuperar su máximo esplendor y mejorar de esta manera la fiesta. Barreñones, banderas, trajes típicos eulalienses, limonada, baile de la jota, conciertos, y también actividades puramente recreativas como la fiesta de la espuma, la fiesta temática de los '80 o las discotecas móviles en la plaza, vienen a completar nuestra fiesta de verano y permitirán que disfrutemos como lo venimos haciendo en esta fecha desde hace más de ochocientos años.

¡Viva el Cristo de la Caridad! ¡Viva Santa Olalla!

COLABORADORES

Diseña e imprime Lagomar - Tel. 925 762 511