Hermandad de San Blas

2019

Programa de Fiestas

San Blas en otros tiempos...

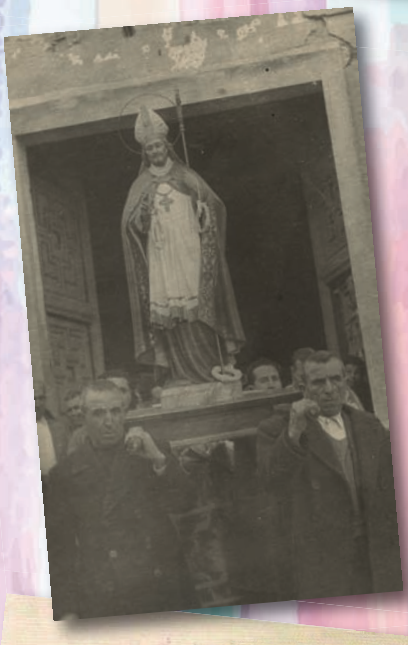

NOVENA
DEL GLORIOSO OBISPO
DE SEBASTE,
Sr. S. BLAS,
ABOGADO DE LOS QUE
PADECEN MAL
EN LA GARGANTA.

EL EXCmo. SEñOR DON LUIS de Salcedo y Azcona, Arzobispo de Sevilla, concede 40. dias de Indulgencia, à todas las Personas, que hicieren con devocion esta Novena, y en ella rogaren à Dios Nuestro Señor por la Exaltacion de N. Santa Fè Catholica, &c.

CON LICENCIA: En Mexico, y por su Original reimpressa en Granada en la Imprenta de la SS. Trinidad. Año de 1765

PROGRAMA DE FESTEJOS Y ACTOS RELIGIOSOS EN HONOR A SAN BLAS 2019

Sábado 26 de enero

16:00 h. Maratón de Mus en el Bar La Cometa.

Domingo 27 de enero

Subida del Santo a la Iglesia después de Misa Mayor y refresco gratis en la Plaza.

DESDE EL DOMINGO 27 HASTA EL SÁBADO 2 DE FEBRERO

18:30 h. Rosario y Novena en la Iglesia de San Pedro.

Sábado 2 de febrero

16:30 h. Recogida del Estandarte en casa del Hermano Mayor, D. José Luis Romero González, C/ La Luna, 20. A continuación, refresco ofrecido por el mismo.

19:00 h. En la **Casa de Cultura Espectáculo "La Corte del Faraón"** de la Asociación Teatral Burujón. Ofrecido por el Ayuntamiento de Santa Olalla.

23:00 h. Quema de Castillos Artificiales ofrecida por la Hermandad con **Gran Chocolatada y Bizcochos gratis** en la Plaza, con baile amenizado por la Banda de Música de Nombela.

Restaurante - Asador

Mesón del Castillo

MENÚS DIARIOS
MENÚS FIN DE SEMANA

Avda. de la Constitución, 15 - Santa Olalla (Toledo)
Tels. Reservas: 925 744 144 - 671 637 979

Talleres JOSE ANDRES

MECANICA EN GENERAL

Carretera de Extremadura, Km. 88
Cruce El Casar de Escalona

Teléf.: 643 152 675
OTERO (Toledo)

HELADOS Alacant

AntiuXixona helados

CONGELADOS DICOMAR

KTC HELADOS

Solera MAQUINARIA Y GRANIZADOS

Pol. Ind. Pedro Ortiz Ramos, 7
45530 SANTA OLALLA (Toledo)

Tels. 678 57 65 02
678 57 65 03 - 678 57 65 04
Fax 925 79 79 58

itv DOSANCHEZ Maqueda

www.itvmaqueda.es ATISAE

Crta. N-V, Km 74 · 45515 Maqueda · Tel: 925 79 09 91

ELECTRICIDAD CEMA, S.L.
Obras y Servicios

José A. Rico Gálvez
45542 EL CASAR DE ESCALONA (Toledo)
C/ Primo de Rivera, 19
Tlf.: 925 86 40 86 · Fax: 925 86 37 17
Móvil: 667 33 22 57
jose@electricidadcema.com

CENTRO SOCIAL POLIVALENTE

BAR

Especialidad en Tapas y Aperitivos

C/ 1º DE MAYO, 4
TEL. 651 553 538

FARMACIA Alcalde Nombela

Formulación Magistral
Atención Farmacéutica
Control de Análisis

Plaza de los Mártires, 7
Santa Olalla
(Toledo)
Tlf/Fax: 925 74 42 04

Centro de Osteopatía y Masaje

Eduardo García

CITA PREVIA
615 92 68 69

Calle Primero de Mayo 7
Santa Olalla

Domingo 3 de febrero

10:00 h. **Diana Pasacalles.**

11:00 h. Y durante todo el día **Tren Infantil Gratuito** desde la Plaza hasta la Pradera.

11:30 h. Salida en **Procesión** desde la Iglesia hasta la Ermita.

12:00 h. **Santa Misa** en la Pradera y Bendición de Roscas y huevos cocidos para todos.

13:30 h. **1.ª Gran Subasta** popular a beneficio del Santo.

16:30 h. **2.ª Gran Subasta** popular a beneficio del Santo.

A continuación, **Entrega de Trofeos** del Maratón del Mus.

18:30 h. **Procesión** en la Pradera y Subasta de Cintas.

A continuación, **Gran Traca** Fin de Fiestas.

Lunes 4 de febrero

19:00 h. **Misa** por los Hermanos Difuntos, en la Iglesia.

NOTA DE LA DIRECTIVA: Se ruega a la gente que se presente para que se haga cargo de la Directiva de San Blas, porque somos poca gente.

ORGANIZA: HERMANDAD DE SAN BLAS
COLABORA: AYTO. DE STA. OLALLA

PJH
PEDRO JOSÉ DE LAS HERAS
INSTALACIONES
FONTANERÍA · CALEFACCIÓN · AIRE ACONDICIONADO
Travesía Cañada Real, 2
45530 SANTA OLALLA (Toledo)
Tels. 609 726 293 - 925 797 156

HORMIGOS CASH
ALMACEN MAYORISTA DE COMERCIO Y HOSTELERIA.
TFNO.-925797582 FAX.-925797575
hormigos.cash@santaolalla.co
Ctra. La Mata, km. 0,5
45530.SANTA OLALLA (Toledo).

Electrodomésticos
Alonso Menchero, S.L.
ELECTRODOMÉSTICOS - ARTÍCULOS DE REGALO
AIRE ACONDICIONADO - ANTENAS
Reparación de TV y Electrodomésticos
C/ Cruz Verde, 14
45680 CEBOLLA (TO)
Tfs. 925 866 058 - 666 275 296
Plaza Mártires, 2
45530 SANTA OLALLA (TO)
Tfs. 925 059 059 - 650 709 507
e-mail: e@alonsomenchero.e.telefonica.net

Juan Palazuelos Guil
TRANSPORTES
Basculantes
Pza. Calvo Sotelo, 2 - SANTA OLALLA (Toledo)
Tel.: 925 79 76 21 - Móvil: 627 58 98 59

www.TaxisTomas.com
TAXIS TOMÁS RODRÍGUEZ
VIAJES PROVINCIALES, NACIONALES E INTERNACIONALES.
URGENCIAS, AVE, AEROPUERTOS.
SERIEDAD Y COMODIDAD.
SERVICIO DE TAXIS TOMÁS RODRÍGUEZ
TLF. 670 615 041
taxistomas@telefonica.net

Santander
un banco para tus ideas
SANTA OLALLA 925 797 181

Neumáticos Santa-Cruz
La Salve, 44 - 45500 Torrijos (Toledo)
Teléfono: 92 576 04 48 - 606 643 096 hermanosrodini@gmail.com
www.neumaticossantacruztorrijos.es

GA
- Abogados
- Contabilidad
- Fiscal
- Laboral
Global Asesores
Juan Fco. de las Heras Burgos
ECONOMISTA
C/ Duda, 1
45530 Santa Olalla (Toledo)
Tels.: 925 797 467 - 690 869 779
E-mail: globalasesoresjfh@gmail.com

RICBEL
CONSTRUCCIONES
José Lozano Romero
Telf.: 646 873 600
Telf. y fax: 925 744 166
SANTA OLALLA
(TOLEDO)

CONSTRUCCIONES
Martín Moraleda
OBRAS Y REFORMAS
EN GENERAL
Martín Moraleda
653 26 18 02
Camino de Carmena, 9
SANTA OLALLA - Toledo

CARPINTERÍA & LACADOS
ARROYO
· Puertas de Interior y Exterior ·
· Suelos Laminados y Tarimas ·
· Forrado de armarios a medida y sin obra ·
· Frisos ·
· Barnizado y Lacado ·
· Todo Tipo de Trabajos en Madera Maciza ·
RAÚL 699 68 30 85 | ANTONIO 645 325 990

La Cerralbeña Raso

GASÓLEOS A DOMICILIO

CTRA. MALPICA KM. 10,200
LOS CERRALBOS
TELS. 925 87 22 24
925 87 21 06

Tiempo Verde
Huerta y Jardín

C/ Mayor, 9 - 45530
Santa Olalla (Toledo)
Tel.: 628.17.41.42

FLORISTERÍA - 675 35 16 87

- PLANTAS, SEMILLAS Y BULBOS.
- TRABAJOS DE JARDINERIA.
- MANTILLO Y TIERRA A DOMICILIO.

PIENSOS COMPUESTOS Y CEREALES

Pedro Jiménez Alonso, S. L.

Fábrica en
45622-MEJORADA (Toledo)
Teléf.: 925 89 01 63

Oficina: c/. Gregorio Sánchez, 15
Teléf.: 925 79 72 18
45530-SANTA OLALLA (Toledo)

EXCAVACIONES - CONTENEDORES - ÁRIDOS

Ferreque

FERREQUE EXCAVACIONES, S.L.
Telf.: 655 564 117 - 655 564 116
Fax: 925 797 517
Carretera Extremadura, Km. 82 - SANTA OLALLA

BM

ÁNGEL ROBLES
Servicios eléctricos

686 971 171
c/ Travesia Aldeanos, 12
Santa Olalla 45530 Toledo
electricidadangelrobles@gmx.es

LA PLAZA
BAR - KIOSCO

Variedad en:
Bocadillos
RACIONES

BAR PLAZA

Felices Fiestas

Plaza Reyes España, 9 - Teléfono: 657 51 64 98

Santa Olalla Aluminios Extruidos S.L.

DISTRIBUIDOR SISTEMAS DOMO

C/ Pedro Ortiz, Nave 62 , 45530
Santa Olalla (Toledo) Tf. 925 744 122
www.soalvex.com

ENTREGA EN 24H

GASÓLEOS ILLALBA

GASÓLEO A DOMICILIO

925 10 53 25
637 66 00 74

www.gasoleosvillalba.com

Restaurante
Salamanquilla

Ctra. N-V, km. 85,100 · 45543 OTERO (Toledo)
Tel. 925 597 252 - Juan Luis 627 912 796 - Dani 675 182 822
www.restaurantesalamanquilla.com - info@restaurantesalamanquilla.com

decoraciones
SANTANDER
almacén de pinturas

OFICINA Y ADMON
C/. Salve, 20
Telf.: 925 76 26 54
Fax: 925 76 18 01
45500 TORRIJOS (Toledo)
www.decoracionessantander.com

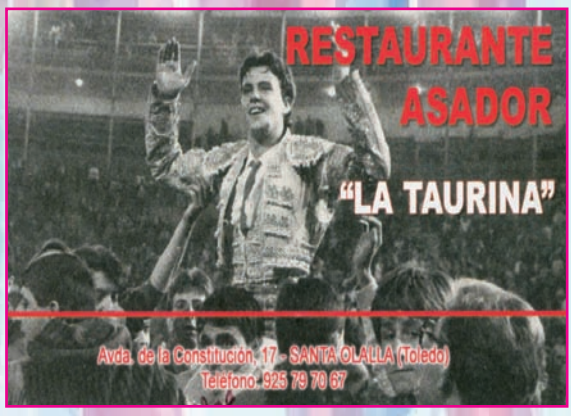

GRUPO EMPRESARIAL

RASO
MANTENIMIENTOS INTEGRALES
C/ Viena, 2 Local 44
Zoco Europa (Toledo)

Rubén Parra
927 417 239 649 068 789
C/. Goicochea, Parc. 16 - Pol. In. Sepes
10600 - Plasencia (Cáceres)

Eduardo Parra
925 861 525 620 055 436
Ctra. Nac. V, Km. 86
45530 - Santa Olalla (Toledo)

RECIO HOTEL

HOTEL RECIO

HABITACIONES CLIMATIZADAS
CON BAÑO Y TELÉFONO
PISCINA - RESTAURANTE "LA ERA"

Tels. 925 79 72 09 - 925 79 72 10
E-mail: hotelrecio@hotmail.com
Ctra. Extremadura, Km. 80
45530 SANTA OLALLA (Toledo)

JAMONES Y EMBUTIDOS

JIMÉNEZ

PRODUCTOS DE CALIDAD

Jamones y Embutidos Jiménez S.L.
Prolongación de San Juan, 4
45530 - Santa Olalla (Toledo).
Tel.: 925 79 72 77 Fax: 925 74 41 98

José López

Movimientos de tierras
Excavaciones
Áridos - Contenedores

Tfno. José: 605 810 313
Tfno. José: 625 507 547
Tfno. Agustín: 658 941 786

Mantenimientos BRAVO, S. L.

Fco. Javier Bravo Aranda

TECNICO DE MANTENIMIENTO

C/ Pedro Ortiz, 15
45530 Santa Olalla (Toledo)
satveca@hotmail.com

Tfno .: 691 787 708
Tfno .: 615 660 976

Bar Restaurante
"La Cometa"
DESDE 1992

Síguenos en Facebook

Reservas
925 79 75 45

C/ Novés nº 22
Santa Olalla
45530 Toledo

Supermercado

Dia %

C/ San Ginés, 4
Tel. 696 698 604
45530 Santa Olalla (Toledo)

Omar Engrande, S. C.

IMPORT-EXPORT NEUMATICOS

Neumáticos TORRIJOS, S.L.
C/. Ancha, nº 48 - 50 - 45500 - TORRIJOS (Toledo)
Teléf. y Fax: 925 76 20 81 /925 77 51 58 - Móvil: 677 49 96 52
neumaticostorrijos@hotmail.com

Natalia Herrero Gómez
Responsable Oficina Delegada
DGT Centro
DIVISIÓN SEGUROS ESPAÑA Y PORTUGAL

MAPFRE
TLF. 652 883 609

POLLERIA CHARCUTERIA
TLF. 797476
Nº R.S. 39.04227/TO
GABY
"LA BOUTIQUE DEL POLLO"
C/ DEFENSORES DEL ALCÁZAR, 6
SANTA OLALLA
TOLEDO

JOSÉ ANTONIO BERNAL COPADO
TRANSPORTE Y
COMPRA VENTA
DE PAJA Y FORRAJE
Avda. Francisco Aguirre, 204 - 5ºC
45600 TALAVERA DE LA REINA (Toledo)
Tel. 925 810 639 - 600 413 687

TRANSPORTES SIMEÓN LUDEÑA E HIJOS, S.L.
- Transportes
- Alfalfa
- Cereales
C/ Nueva, 13 . 45530 SANTA OLALLA (Toledo)
Tels. 699 062 636 (Jesús) . 629 061 844 (Santiago) . 629 062 274 (Simeón)
Tel./Fax 925 79 72 73

SUPERMERCADO
JUAN MANUEL MORENO
POSIBLEMENTE TENGA EL MEJOR EMBUTIDO CASERO
C/. Toledo, 11 - SANTA OLALLA (Toledo)
Teléf.: 654 875 528

Grupo Ricamar Gestión
Mahou
DISTRIBUCIONES PERALES
SUPERMERCADOS RICAMAR
calidad, confianza y precio
GESPERALES, S.L.
Gestiones Inmobiliarias
unide market
TABACOS
Jamones
C/ Mayor, 10 - 45530 SANTA OLALLA (Toledo) - Tel. 610 82 82 66
Email: r.perales@gruporicamar.com - www.gruporicamar.com

EL RINCÓN DE ORO
ADMINISTRACIÓN DE LOTERÍAS "SANTA OLALLA"
Titular: Mª Teresa Martínez Gálvez
La Quiniela
BonoLoto
Lotería Nacional
EURO MILLONES
La Primitiva
El Quinigol
Quíntuple Plus
Lototurf
El Gordo de la Primitiva
Lotería Cienmillonaria
Tel. 665 21 91 93
Avda. de la Constitución, 14
SANTA OLALLA (Toledo)
Teléfono: 925 74 41 31

Pinturas Jesús Jiménez
»La pintura hecha arte«
Tels. 925 744 143 / 606 383 108
SANTA OLALLA

FCO. LUDEÑA DEL CERRO, S.L.

-ALFALFA -CEREALES
-PAJA -FORRAJES

TEL.: 607 583 859
45530 SANTA OLALLA

El Rincón de las
Chuches

Frutos secos - Refrescos - Pan
Helados - Bollería - Variantes

Plaza de los Mártires, 2
Teléfono 679 309 686

Cerrajería y Forja
Aurelio Muñoz

C/ Mayor, 72
45530 Santa Olalla (Toledo)
e-mail:aureliomunozforja@telefonica.net
Telf. y Fax: 925 79 74 70
Móvil: 615 916 106

CAFETERÍA-BAR
Don Pancho

MONSEXTIL
TEXTIL LOGISTICS

tf. 925 786 000

PIROTECNICA
"LA SAGREÑA"
PABLO SÁNCHEZ TOLEDO
C/. Madrid, 22
Telef.: y Fax: 925 36 01 61
45590 Magán (Toledo)

EUROCAJA RURAL
José Antonio Rodríguez Rodríguez
DIRECTOR
C/ las Doncellas, 1 - 45530 SANTA OLALLA
Tel: 925 797 458
Móvil: 610 102 736
jarodriguez@eurocajarural.es

Cecauto
TALLER MULTIMARCA
Ford
Mercedes-Benz
PEUGEOT
BLÁZQUEZ Y LOZANO, S.L.
925 79 73 25

Celini
CALOR
MARCELINO DÍAZ E HIJOS, S.L.
Carretera Extremadura, Km 83
45530 Santa Olalla (Toledo)
Tff: 925 797 619
Fax: 925 744 253
www.celini.es

Floristería
Mar de Flores
Avda. de la Constitución, 10
SANTA OLALLA (Toledo)
Tel.: 925 797 410
Móv.: 676 076 902

Servicio de grúas
José Luis
Móviles: 666 44 86 11
666 44 86 09
Telf.: 925 79 70 17
Fax: 925 79 77 31
SERVICIO 24 HORAS
SANTA OLALLA - Toledo

Bar Pizpajo
Especialidad en aperitivos variados
Glorieta de la Villa, 17
Santa Olalla (Toledo)
Tel. 925 79 75 92

Santa Olalla
Pinturas GARRIDO, S.L.
Decoración-Pintura Deportiva
Aplicación de Slurry
Asfaltamiento de Garajes y Accesos a Chalets
Marcaje de Plazas de Garajes y Juegos Deportivos
C/ Castilla-La Mancha, 34
Tel. 925 797 698
Móvil: 699 430 455
SANTA OLALLA (Toledo)
www.pinturasgarrido.com

URPIDENT
CLÍNICAS DENTALES

José Antonio Pérez Quispe
Patricia Reátegui Villanueva
Paloma Pérez Reátegui

Camino de Leganés, 47
28937 MÓSTOLES
Tel. 91 647 50 89

C/. San Miguel 15 Bajo
45910 ESCALONA
Tel. 925 78 00 44

C/. Mayor 22 Local C
45530 STA. OLALLA
Tel. 925 79 77 49

unisex NAYROS
PELUQUERÍA TIENDA ESTÉTICA

Tlf. 925 744 287
C/ San Ginés, 3 SANTA OLALLA (Toledo)

ESTRATEGIAS AGRÍCOLAS SOSTENIBLES
AgrobusinesS

Alberto de la Peña Garrido
GERENTE EAS AGRICULTURA
M|626 03 33 61
E|easagricultura@gmail.com

ASESORAMIENTO E INGENIERÍA
CUADERNO DE CAMPO Y CONDICIONALIDAD
FERTILIZANTES
FITOSANITARIOS
SEMILLAS-PLANTAS
MAQUINARIA AGRÍCOLA
SERVICIOS AGRÍCOLAS

Al servicio de la agricultura www.easagricultura.es

CONSTRUCCIONES
HNOS. DE LAS HERAS
MORGAN
REFORMAS EN GENERAL

Telfs.: 627 894 722 - 606 941 992 - 675 087 364
Fax: 925 797 433 - hermanosdelasherasmorgan@gmail.com

AUTOESCUELA
P CHACON
SECCION 2ª
AUTOESCUELA
P CHACON
SANTA OLALLA
925 80 21 75
925 80 15 71
678 64 82 34

Bar Terraza
La Parrilla
Tu lugar de encuentro de Fin de Semana

Especialidad en Arroces
y Carnes a la Parrila
Menú Diario

C/ San Roque, 3 - Santa Olalla (Toledo)
Reservas: 607 960 721 - 610 312 474

LA MAESTRANZA
CAFE-BAR
SANTA OLALLA-TOLEDO
TLFO.691203481

CHAMPIONS LEAGUE
Bar - Cafetería
CHAMPIONS

Ctra. Toledo-Avila, Km. 33,8
45526 Val de Santo Domingo
(Toledo)

Tfn.: 925 77 97 15
Móvil: 639 73 97 15

Bar RONDA
Especialidad en calamares... y mejor café.
C/ Mayor, 12 - 45530 SANTA OLALLA (Toledo) - Tel. 643 60 35 51

Organización Impulsora Discapacitados
OID.es
1989-2019 30 AÑOS GRACIAS A TI
TELÉFONO NACIONAL
902 113 883
visita nuestra web
www.oid.es
SI ERES DISCAPACITADO LLAMANOS, SI NO LO ERES APOYANOS
eBoleto 250.000€
teléfono nacional 902 113 883
www.oid.es oid @oid_nacional
DE LUNES A JUEVES
OID @OID_Nacional

LA CARNICERIA de Rafa
EL MEJOR AL MEJOR PRECIO CORTE
Pza. Mártires 2 Tf. 609 675 081

Poesía
por M.ª Carmen Hidalgo Rodríguez

¡Oh, San Blas
Obispo y Mártir!
Protégenos las gargantas
para poder rezarte.

Tus novenas rezaremos
a tus pies siempre, Señor,
tu carroza sacaremos
dános tu protección.

A tu pradera bendita
tu pueblo de nuevo irá,
y en tu carroza de flores
allí de nuevo estarás.

Y en tu ermita dormido
otro año quedarás,
protegiendo a mi pueblo
que siempre te rezará.

Tel. 925 776 080
Farruco
Estaciones de servicio
Gasóleo a domicilio
www.farruco.net

COLOCACIÓN de MATERIALES en OBRA
REFORMAS EN GENERAL
ENCIMERAS
CHIMENEAS
ESCALERAS
MÁRMOLES
COLUMNAS
GRANITOS
MÁRMOLES Y GRANITOS SANTA OLALLA, S.L.
B-45446457
Centro de trabajo y oficinas:
Ctra. de Extremadura, Km. 78
45530 Santa Olalla (Toledo)
Tel.: 925 79 71 80 - Fax: 925 79 70 50 - Móvil: 696 91 77 82
E-mail: gutierrezim@live.com · www.marmolsantaolalla.es

Elaboración Propia
Horno de Panadería ~ Bollería y Pastelería
Fundada en 1993
Horno San Pedro
Plaza de Los Mártires, 6 - Tel. 925-744203
Santa Olalla (Toledo)
R.S.I. 2026360/TO

VENTA Y FABRICACIÓN DE QUESO ARTESANO
LÁCTEAS DELGADO, S.L.
Conde de Orgaz
C/ Pedro Ortiz Ramos, 3
Pol. Ind. de Santa Olalla
45530 Toledo
Teléf.: 925 797 822
www.lacteasdelgado.com

HIMNO A SAN BLAS

¡Oh, San Blas,
glorioso y mártir,
háznos dignos de
tus grandes favores.

A tus plantas hoy venimos.
A tus plantas hoy venimos.

Rogad por los pecadores.

Sois protector generoso
del pueblo que
a ti te ensalza.

Y eres médico poderoso
de los males de garganta.

Y eres médico poderoso
de los males de garganta.

La Hermandad
de San Blas
os desea
Felices Fiestas

EXCMO. AYUNTAMIENTO DE SANTA OLALLA