

סגולת  
עיר



Plan de Promoción  
Empresarial y Turística Local

Carretera



Excmo. Ayuntamiento  
de Santa Olalla

Santa Olalla  
PUNTO DE  
ENCUENTRO

www.santaolalla.es | Síguenos en  



# Santa Olalla

El municipio de Santa Olalla está situado en la Comunidad Autónoma de Castilla-La Mancha, en el centro de la provincia de Toledo y en la Comarca de Torrijos.

En Santa Olalla confluyen tres carreteras, que son la autovía del Suroeste o de Extremadura A-5 y las carreteras regionales Santa Olalla-El Carpio de Tajo (CM-4053) y Santa Olalla-Torrijos (TO-7723). Estamos a 80 kilómetros de Madrid, 42 de Toledo y 32 de Talavera de la Reina.

El término municipal es el de mayor extensión del contorno, tiene una extensión de 76.62 km<sup>2</sup>, o 7.662 hectáreas. Limita al norte con Hormigos; al este con Maqueda, Val de Santo Domingo y Alcabón; al sur con Carmena, La Mata y Carriches; y al oeste con Domingo Pérez, Erustes y Otero. Nuestro término está situado a 487 metros de altitud media sobre el nivel del mar.

## MONUMENTOS de INTERÉS

### Monumentos de interés

#### • IGLESIA DE SAN PEDRO APÓSTOL



Se trata del edificio más antiguo de Santa Olalla, tiene sus orígenes en el siglo XI, coincidiendo su construcción primitiva con la reconquista de Santa Olalla por el rey Alfonso VI en 1083. En el exterior destaca su campanario de traza mudéjar pero que un incendio el 29 de julio de 1721 provocó el derrumbe del segundo de sus tramos. La reconstrucción de este cuerpo de la torre y de su nuevo chapitel y aguja se hizo en estilo barroco por Juan Álvarez Puerta.

En el altar mayor cubiertas por el actual retablo de posguerra se conservan unas interesantísimas pinturas de estilo gótico-mudéjar del siglo XIII o XIV. Aparece San Pedro en su cátedra rodeado de santos, entre otros, los cuatro padres de la iglesia occidental y frailes como San Francisco de Asís y Santo Domingo de Guzmán. En los laterales encontramos también dos escudos, uno de ellos el de los Guzmán, Señores de Santa Olalla.

En esta iglesia se venera a la patrona de Santa Olalla, una imagen de piedra policromada del siglo XVI, que se presenta sobre un trono barroco con arco de plata de 1675. Tras los destrozos de la Guerra Civil la imagen de la Virgen fue restaurada tallándose de nuevo su cabeza en 1943 por el famoso escultor Mariano Benlliure.

#### • ERMITA DE SAN BLAS

Junto a la carretera general, a un kilómetro aproximadamente del pueblo en dirección Talavera de la Reina se levanta la ermita de San Blas. Fue construida en el año 1905, pero la devoción a este santo es antigua en nuestro pueblo, la imagen de San Blas se encontraba en el despoblado de Alanchete y Valverde. En el interior de la ermita, en una de las paredes laterales, se conservan multitud de exvotos de cera, roscas y gargantas ofrecidas al santo por sus devotos de Santa Olalla.

La ermita está rodeada por una pradera donde se celebra cada año, el primer domingo de febrero, la concurrida romería del Santo. Desde el año 2016 la senda ecológica arbolada "Camino de la ermita" conduce desde el pueblo hasta la pradera, y también en ese año se construyó una fuente junto a la puerta de la ermita.



#### • IGLESIA DE SAN JULIÁN

La iglesia de San Julián fue fundada en el primer cuarto del siglo XVI por el señor de Santa Olalla y primer conde de Orgaz, Alvar Pérez de Guzmán Suárez de Mendoza, de esa primera construcción se conserva un ábside mudéjar con arcos de herradura.

La iglesia fue ampliada por su descendiente el Conde de Orgaz, Juan Hurtado de Mendoza y Guzmán (Antoniana (Álava), 1536 – Santa Olalla, 1606). En 1604 enterran en esta iglesia a su hijo primogénito y convierten el templo en panteón funerario de los Condes de Orgaz durante los siglos XVII y XVIII.

Participó en las nuevas trazas de la iglesia el arquitecto toledano Juan de Espinosa Monegro. La decoración interior es principalmente barroca del XVII, e intervinieron en ella importantes artistas como Luis Tristán, Juan Carreño de Miranda, Antonio de Pereda, José Martínez Colmenero, Juan de Villa, Juan Gómez Lobo y Toribio González.

En la iglesia de San Julián se conservan nueve retablos con un importante valor artístico: San Antón, Virgen del Rosario, Virgen del Carmen, Virgen de los Dolores, Virgen de Lourdes, Cristo de la Caridad, Jesús Nazareno de Medinaceli y Jesús Nazareno con la Cruz a cuestas. Destaca especialmente el retablo mayor pre-churrigueresco cuyo autor principal es Juan Gómez Lobo. Está dedicado al titular del templo, pero que al estar en él representados tres San Julián distintos, es conocido popularmente como el retablo de los "San Julianes".

Anexas a la nave del evangelio tiene dos capillas la de la Virgen de los Dolores y la del Cristo de la Caridad decorada en su cúpula por pinturas al temple de Luis Corsón del año 1726.



#### • LA FUENTE GRANDE DE SAN PEDRO

Sabemos que al menos desde el siglo XVI existía una fuente dentro de la villa. El diseño y la obra que conservamos se construyeron durante el reinado de Isabel II, concretamente en 1867 bajo trazas del arquitecto toledano Santiago Martín.



# Directorio de teléfonos



#### AYUNTAMIENTO DE SANTA OLALLA

Plaza Reyes de España, 1  
45530 Santa Olalla (Toledo)

Teléfono Centralita: 925 797 008

Fax: 925 797 213

Web: [www.santaolalla.es](http://www.santaolalla.es)

E-mail: [ayuntamiento@santaolalla.es](mailto:ayuntamiento@santaolalla.es)

Facebook: Ayuntamiento de Santa Olalla

Twitter: @aytostolalla

#### POLICÍA LOCAL DE SANTA OLALLA

Móvil: 680 819 829

E-mail: [policialocal@santaolalla.es](mailto:policialocal@santaolalla.es)

#### SERVICIO PÚBLICO MUNICIPAL DE AGUAS DE SANTA OLALLA

Centralita: 925 788 015 (atención averías 24 h.)

E-mail: [aguapublica@santaolalla.es](mailto:aguapublica@santaolalla.es)

#### Otros teléfonos de interés:

EMERGENCIAS	112
CENTRO DE SALUD - SANTA OLALLA	925 797 778
CENTRO DE SALUD (URGENCIAS)	925 797 628
GUARDIA CIVIL (Cuartel Santa Olalla)	925 797 006
PARQUE BOMBEROS DE SANTA OLALLA	925 259 300 (EXT. 7204)
JUZGADO DE PAZ Y REGISTRO CIVIL	925 797 960
CENTRO COORDINADOR DE SERVICIOS SOCIALES	925 778 851
ORGANISMO AUTÓNOMO PROVINCIAL GESTIÓN TRIBUTARIA	902 450 102
RESIDENCIA DE MAYORES SANTA EULALIA	925 797 963
PARROQUIA SAN PEDRO APÓSTOL (SANTA OLALLA)	925 797 016
FARMACIA	925 744 204

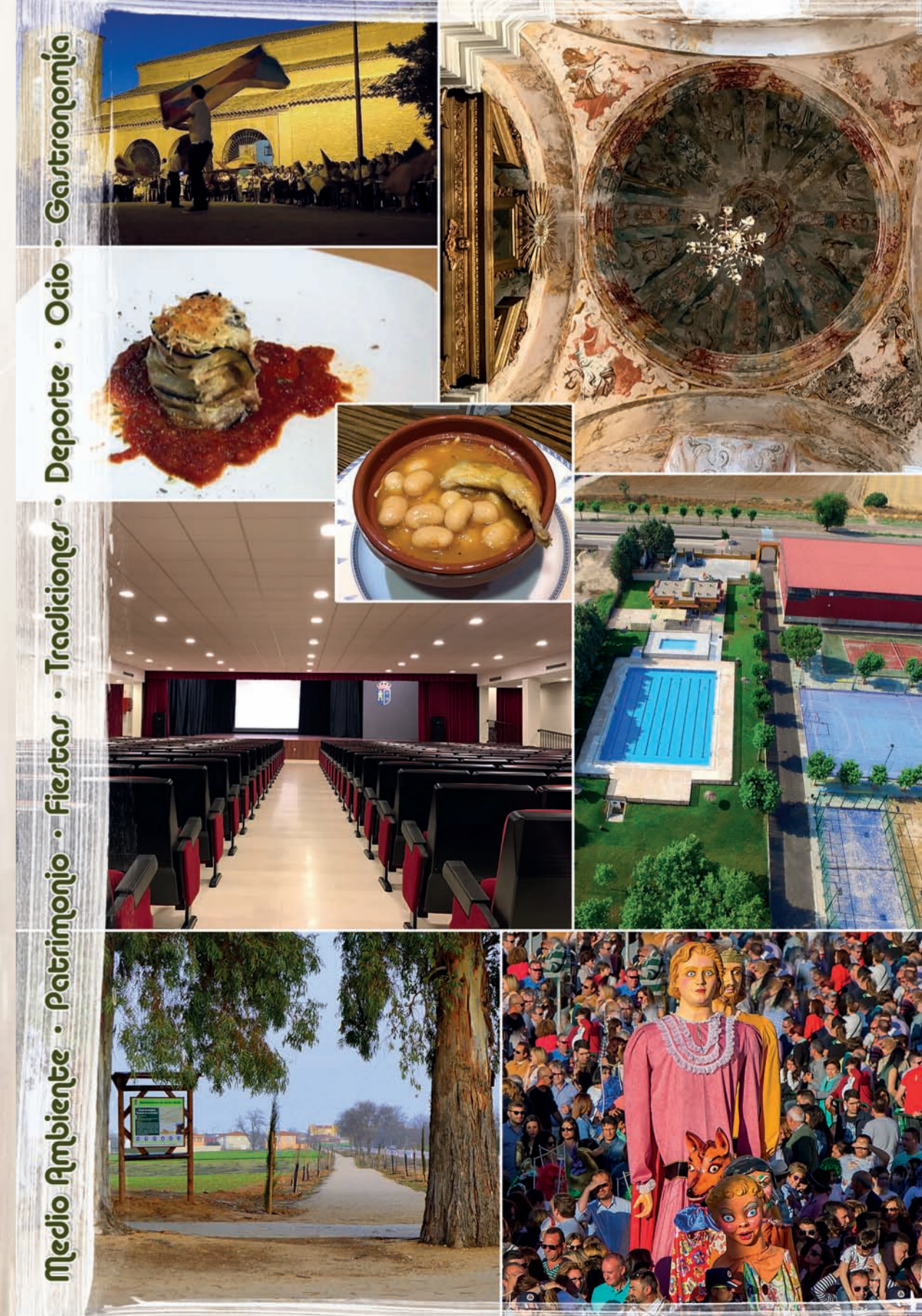

Medio Ambiente • Patrimonio • Fiestas • Tradiciones • Deporte • Ocio • Gastronomía

# Callejero SANTA OLALLA

**R&B Peluqueras**  
Beauty Salon & Barber Shop  
649 95 65 05  
Plaza Reyes de España, 2 B. - Santa Olalla - rlopezpelu@rednet.es

**Grupo Ricamar Gestión**  
SOLUCIONES INTEGRADAS  
RICAMAR  
GESPERRALES, S.L.  
C/ Mayor, 10 - 45530 SANTA OLALLA (Toledo) - Tel. 610 82 82 66  
E-mail: g.peral@gruporicamar.com - www.gruporicamar.com

**imagen & sonrisas**  
C/ Ciudad de Valencia, 20 - 45530 Santa Olalla (Toledo)  
Tel: 925 79 70 66  
Fax: 925 79 75 31  
Citas al teléfono gratuito: 900 10 11 82

**MAZAPANES Y TORRONES**  
**Reviz**  
Fabrica y oficinas: Ctra. Alcabón, s/n  
Tel: 925 79 70 66  
Fax: 925 79 75 31  
45530 SANTA OLALLA (Toledo)

**MANTENIMIENTO JESÚS PALOMO, S.L.**  
Mantenimiento Industrial  
Trabajo en Hierro & Acero inoxidable  
Mejora & Reforma de Maquinaria  
Soldador Especializado  
C/ Gorieta de la Villa, 12 - 45530 Santa Olalla (Toledo)  
Tel: 630 650 292 - 615 893 206  
E-mail: jesusrobertrp@gmail.com

**Juan Oeo FOTOGRAFÍA**  
C/ Alcala, 1 Santa Olalla (Frente a la plaza)  
Tel: 925 744 159 - 652 220 943  
www.juanoeofotografos.es  
Juan Oeo Fotografos

**CONSTRUCCIONES HNOS. DE LAS HERAS MORGAN**  
REFORMAS EN GENERAL  
Tel: 627 894 722 - 606 941 992 - 675 087 364  
Fax: 925 797 433 - hermandoselasherasmorgan@gmail.com

**Francisco Javier Bravo**  
TRANSFORMACIONES EN HIERRO Y ACERO INOXIDABLE  
\* TRANSFORMACIÓN Y REFORMA DE MAQUINARIA  
\* SOLDADURA AL ARCO, TIG Y MIG  
\* ALEACIONES ESPECIALES DE FUNDICIÓN  
\* MANTENIMIENTOS EN FABRICA  
C/ PEDRO ORTIZ RAMOS, 15  
SANTA OLALLA  
45530 (TOLEDO)  
691 787 708  
615 660 976  
satveca@hotmail.com

**Ferrete**  
EXCAVACIONES - CONTENEDORES - ARIOS  
Tel: 655 564 117 - 655 564 116  
Fax: 925 797 517  
Carretera Extremadura, Km. 82 - SANTA OLALLA

**LA PLAZA BAR - KIOSCO**  
Felices Fiestas  
Plaza Reyes España, 9 - Teléfono: 675 43 69 20

**PJH**  
PEDRO JOVÉ DE LAS HERAS  
INSTALACIONES  
Travesía Cañada Real, 2 - 45530 SANTA OLALLA (Toledo)  
Tel: 609 726 293 - 925 797 156  
FONTANERÍA - CALEFACCIÓN - AIRE ACONDICIONADO

**Cecauto**  
Multiservicios del automóvil  
Blazquez y Lozano  
Travesía San Roque, 6 - 45530 SANTA OLALLA (Toledo)  
Tel: 925 79 73 25 - Móvil: 687 53 30 52  
E-mail: jhhilera@gmail.com

**Movimientos de Tierra y Excavaciones**  
Aridos y Contenedores  
**José López** 605 810 313  
SANTA OLALLA (Toledo)

**ESTRATEGIAS AGRICOLAS SOSTENIBLES**  
Agrobusiness  
FITOSANITARIOS, PROYECTOS DE INGENIERIA Y MEDIO AMBIENTE.  
FERTILIZANTES, SEMILLAS, ASESORAMIENTO TÉCNICO.  
MAQUINARIA AGRICOLA, EMPRESA DE SERVICIOS.  
Soluciones sostenibles.  
Tel: 925 030 031 - 925 030 032 - 925 030 033  
www.esagroltura.es - esagroltura@gmail.com

**ÁNGEL ROBLES**  
686 971 171  
ELECTRICIDAD - CLIMATIZACIÓN - LED  
MANTENIMIENTOS - AUTOMATISMOS  
C/ Travesía Alcabón, 12 - Santa Olalla - 45530 Toledo

**DIA MARKET**  
SERVICIO A DOMICILIO  
CRISTAGESA, S.L.  
Santa Olalla (Toledo) - San Ginés, 4  
Tel. 696 698 604

**CONSTRUCCIONES CLAUSUN, S.L.**  
REHABILITACIONES  
629 522 305  
e-mail: clausun\_sl@yahoo.es

**La Taurina**  
HORNO de LENA  
ASADOR DE POLLOS - COCHINILLOS - CORDEROS  
GRAN VARIEDAD EN PLATOS DE MENÚ Y A LA CARTA  
Avda. de la Constitución, 17 - SANTA OLALLA (Toledo)  
Tel: 925 79 70 67 - 925 79 75 60

**COOPERATIVA DEL CAMPO**  
C/ San Roque, 4  
925 797 057  
45530 Santa Olalla (Toledo)

**Cerrajería Hnos. Salamancas**  
Cerrajería - Forja - Estructuras - Metálicas  
PUERTAS, Cortinas, Basculeas, Automáticas  
VALLAS, REJAS, ALUMINIO  
hermanosalamancas@gmail.com

**LA CARNICERIA de Rafa**  
Siempre a su servicio  
609 675 081

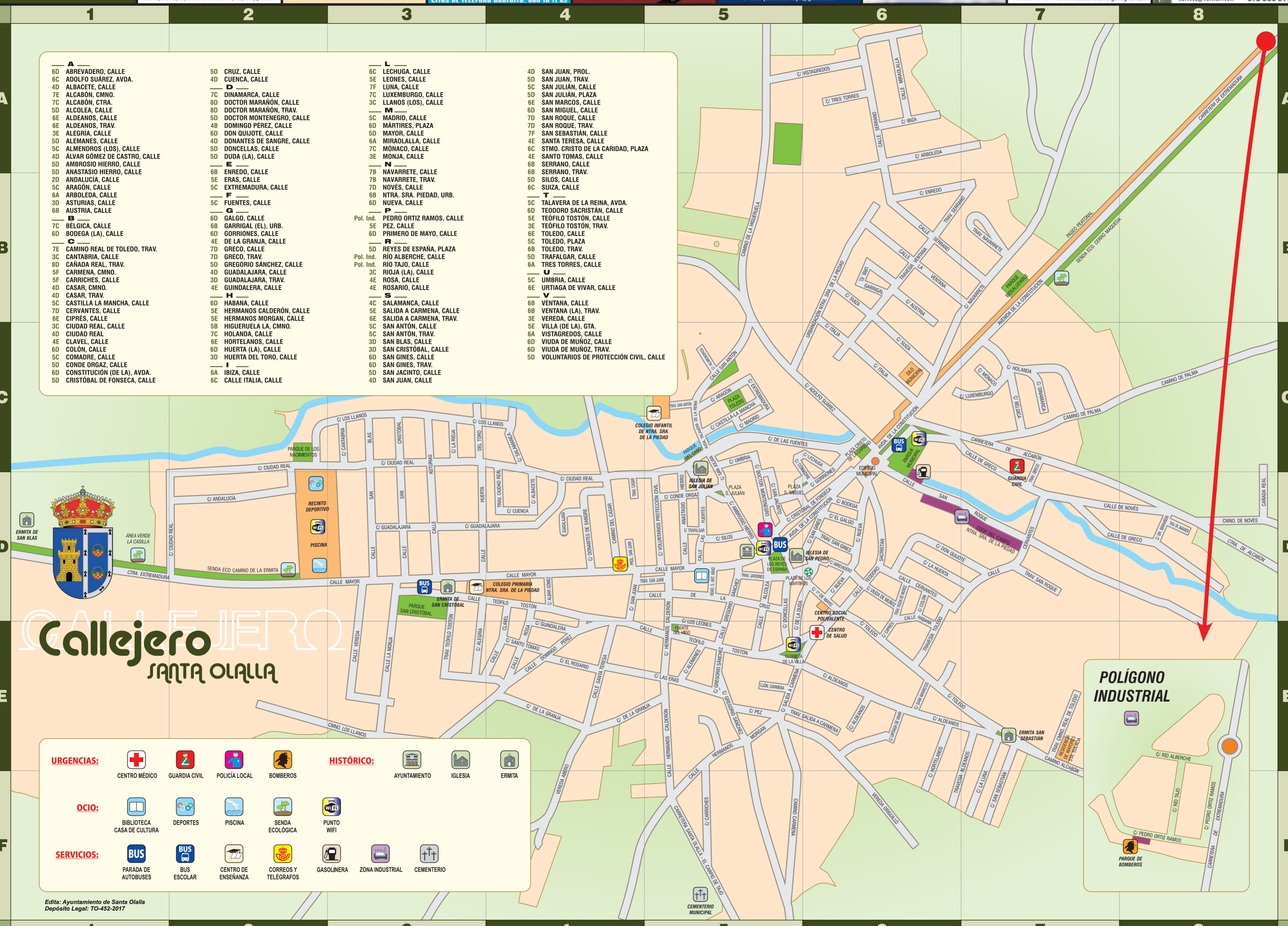

- |          |                                                                                                                                                                                                                                                                                                                                                                                                                    |          |                                            |          |                                                                                                                                                                                                                                                                                                                                                                                                                                                         |          |                                    |          |                                                                                                                                                                                                                                              |          |                                                             |          |                                                                                                                                      |          |                                                                        |          |                                                                                                                                                                                                           |          |                                           |          |                                                                                                           |          |                                                                                                                          |          |                                                                                                                |          |                                                                          |          |                                                              |          |                                                                                                                                                                                                                                                                             |          |                                                                                                                                                                                                                                                                                                              |          |                                                                              |          |                                                                                                                                                                                                                                   |          |                                                |          |                                                                                                                                                                                                                         |
|----------|--------------------------------------------------------------------------------------------------------------------------------------------------------------------------------------------------------------------------------------------------------------------------------------------------------------------------------------------------------------------------------------------------------------------|----------|--------------------------------------------|----------|---------------------------------------------------------------------------------------------------------------------------------------------------------------------------------------------------------------------------------------------------------------------------------------------------------------------------------------------------------------------------------------------------------------------------------------------------------|----------|------------------------------------|----------|----------------------------------------------------------------------------------------------------------------------------------------------------------------------------------------------------------------------------------------------|----------|-------------------------------------------------------------|----------|--------------------------------------------------------------------------------------------------------------------------------------|----------|------------------------------------------------------------------------|----------|-----------------------------------------------------------------------------------------------------------------------------------------------------------------------------------------------------------|----------|-------------------------------------------|----------|-----------------------------------------------------------------------------------------------------------|----------|--------------------------------------------------------------------------------------------------------------------------|----------|----------------------------------------------------------------------------------------------------------------|----------|--------------------------------------------------------------------------|----------|--------------------------------------------------------------|----------|-----------------------------------------------------------------------------------------------------------------------------------------------------------------------------------------------------------------------------------------------------------------------------|----------|--------------------------------------------------------------------------------------------------------------------------------------------------------------------------------------------------------------------------------------------------------------------------------------------------------------|----------|------------------------------------------------------------------------------|----------|-----------------------------------------------------------------------------------------------------------------------------------------------------------------------------------------------------------------------------------|----------|------------------------------------------------|----------|-------------------------------------------------------------------------------------------------------------------------------------------------------------------------------------------------------------------------|
| <b>A</b> | 6D ABREVEDADERO, CALLE<br>6C ADOLFO SUÁREZ, AVDA.<br>4D ALBACETE, CALLE<br>7E ALCABÓN, CMNO.<br>5D ALCOLBA, CTRA.<br>6E ALDEANOS, CALLE<br>6E ALDEANOS, TRAV.<br>3E ALEGRIA, CALLE<br>5D ALEMANNOS, CALLE<br>5C ALMENDROS (LOS), CALLE<br>4D ALVAR GÓMEZ DE CASTRO, CALLE<br>5D AMBROSIO HIERRO, CALLE<br>2D ANDALUCÍA, CALLE<br>5C ARAGÓN, CALLE<br>6A ARBOLEDA, CALLE<br>3D ASTURIAS, CALLE<br>6B AUSTRIA, CALLE | <b>B</b> | 7C BELGICA, CALLE<br>6D BODEGA (LA), CALLE | <b>C</b> | 7E CAMINO REAL DE TOLEDO, TRAV.<br>3C CANTABRIA, CALLE<br>8D CAÑADA REAL, TRAV.<br>5F CARMENA, CMNO.<br>5F CARRICHES, CALLE<br>4D CASAR, CMNO.<br>4D CASAR, TRAV.<br>5C CASTILLA LA MANCHA, CALLE<br>7D CERVANTES, CALLE<br>6E CIPRES, CALLE<br>3C CIUDAD REAL, CALLE<br>4D CIUDAD REAL, CALLE<br>4E CLAVEL, CALLE<br>6D COLÓN, CALLE<br>5C COMADRE, CALLE<br>6D CONDE ORGAZ, CALLE<br>6D CONSTITUCIÓN (DE LA), AVDA.<br>5D CRISTÓBAL DE FONSECA, CALLE | <b>D</b> | 5D CRUZ, CALLE<br>4D CUENCA, CALLE | <b>E</b> | 7C DINAMARCA, CALLE<br>8D DOCTOR MARAÑÓN, CALLE<br>8D DOCTOR MARAÑÓN, TRAV.<br>5D DOCTOR MONTENEGRO, CALLE<br>4B DOMINGO PÉREZ, CALLE<br>6D DON QUIJOTE, CALLE<br>4D DONANTES DE SANGRE, CALLE<br>5D DONCELLAS, CALLE<br>5D DUDA (LA), CALLE | <b>F</b> | 6B ENREDO, CALLE<br>5E ERAS, CALLE<br>5C EXTREMADURA, CALLE | <b>G</b> | 6D GALGO, CALLE<br>6D GARRIGAL (EL), URB.<br>6D GORRIONES, CALLE<br>7D GREGO, CALLE<br>7D GREGO, TRAV.<br>5D GREGORIO SÁNCHEZ, CALLE | <b>H</b> | 4D GUADALAJARA, CALLE<br>3D GUADALAJARA, TRAV.<br>4E GUINDALERA, CALLE | <b>I</b> | 6D HABANA, CALLE<br>5E HERMANOS CALDERÓN, CALLE<br>5E HERMANOS MORGAN, CALLE<br>5C HIGUERUELA LA, CMNO.<br>7C HUANDA, CALLE<br>6E HORTELANOS, CALLE<br>6D HUERTA (LA), CALLE<br>3D HUERTA DEL TORO, CALLE | <b>J</b> | 6A IBIZA, CALLE<br>6C CALLE ITALIA, CALLE | <b>K</b> | 6C LECHUGA, CALLE<br>5E LEONES, CALLE<br>7E LUNA, CALLE<br>7C LUXEMBURGO, CALLE<br>3C LLANOS (LOS), CALLE | <b>L</b> | 5C MADRID, CALLE<br>4B MÁRTIRES, PLAZA<br>5D MAYOR, CALLE<br>6A MIRAOLALLA, CALLE<br>7C MÓNACO, CALLE<br>3E MONJA, CALLE | <b>M</b> | 7B NAVARRETE, CALLE<br>7B NAVARRETE, TRAV.<br>7D NOVES, CALLE<br>6B NTRA. SRA. PIEDAD, URB.<br>6D NUEVA, CALLE | <b>N</b> | 5D REYES DE ESPAÑA, PLAZA<br>6C RANTABERCHE, CALLE<br>3D RIO TAJO, CALLE | <b>O</b> | 3C RIQUIA (LA), CALLE<br>3D ROSA, CALLE<br>4E ROSARIO, CALLE | <b>P</b> | 4C SALAMANCA, CALLE<br>5E SALIDA A CARMENA, CALLE<br>6E SALIDA A CARMENA, TRAV.<br>5C SAN ANTON, CALLE<br>5C SAN ANTON, TRAV.<br>3D SAN BLAS, CALLE<br>6D SAN CRISTÓBAL, CALLE<br>6D SAN GINES, CALLE<br>6D SAN GINES, TRAV.<br>5D SAN JACINTO, CALLE<br>4D SAN JUAN, CALLE | <b>Q</b> | 4D SAN JUAN, PROL.<br>5D SAN JUAN, TRAV.<br>5C SAN JULIÁN, CALLE<br>5D SAN JULIÁN, PLAZA<br>6E SAN MARCOS, CALLE<br>6C SAN MIGUEL, CALLE<br>7D SAN ROQUE, CALLE<br>7D SAN ROQUE, TRAV.<br>7F SAN SEBASTIÁN, CALLE<br>4E SANTA TERESA, CALLE<br>6C STMO. CRISTO DE LA CARIDAD, PLAZA<br>4E SANTO TOMAS, CALLE | <b>R</b> | 6B SERRANO, CALLE<br>6B SERRANO, TRAV.<br>5D SILOS, CALLE<br>6C SUIZA, CALLE | <b>S</b> | 5C TALAVERA DE LA REINA, AVDA.<br>6D TEODORO SACRISTÁN, CALLE<br>5E TEOFILO TOSTÓN, CALLE<br>3E TEOFILO TOSTÓN, TRAV.<br>6E TOLEDO, CALLE<br>5C TOLEDO, PLAZA<br>6B TOLEDO, TRAV.<br>5D TRAFALGAR, CALLE<br>6A TRES TORRES, CALLE | <b>T</b> | 5C UMBRIA, CALLE<br>6E URTIAGA DE VIVAR, CALLE | <b>V</b> | 6B VENTANA, CALLE<br>5E VENTANA (LA), TRAV.<br>3E VEREDA, CALLE<br>5E VILLA (DE LA), GTA.<br>6B VISTAGREGOS, CALLE<br>6D VIUDA DE MUÑOZ, CALLE<br>6D VIUDA DE MUÑOZ, TRAV.<br>5D VOLUNTARIOS DE PROTECCIÓN CIVIL, CALLE |
|----------|--------------------------------------------------------------------------------------------------------------------------------------------------------------------------------------------------------------------------------------------------------------------------------------------------------------------------------------------------------------------------------------------------------------------|----------|--------------------------------------------|----------|---------------------------------------------------------------------------------------------------------------------------------------------------------------------------------------------------------------------------------------------------------------------------------------------------------------------------------------------------------------------------------------------------------------------------------------------------------|----------|------------------------------------|----------|----------------------------------------------------------------------------------------------------------------------------------------------------------------------------------------------------------------------------------------------|----------|-------------------------------------------------------------|----------|--------------------------------------------------------------------------------------------------------------------------------------|----------|------------------------------------------------------------------------|----------|-----------------------------------------------------------------------------------------------------------------------------------------------------------------------------------------------------------|----------|-------------------------------------------|----------|-----------------------------------------------------------------------------------------------------------|----------|--------------------------------------------------------------------------------------------------------------------------|----------|----------------------------------------------------------------------------------------------------------------|----------|--------------------------------------------------------------------------|----------|--------------------------------------------------------------|----------|-----------------------------------------------------------------------------------------------------------------------------------------------------------------------------------------------------------------------------------------------------------------------------|----------|--------------------------------------------------------------------------------------------------------------------------------------------------------------------------------------------------------------------------------------------------------------------------------------------------------------|----------|------------------------------------------------------------------------------|----------|-----------------------------------------------------------------------------------------------------------------------------------------------------------------------------------------------------------------------------------|----------|------------------------------------------------|----------|-------------------------------------------------------------------------------------------------------------------------------------------------------------------------------------------------------------------------|

**Callejero SANTA OLALLA**

<b>URGENCIAS:</b>	CENTRO MÉDICO	POLICÍA LOCAL	BOMBEROS	<b>HISTÓRICO:</b>	AYUNTAMIENTO	IGLESIA	ERMITA
<b>OCIO:</b>	BIBLIOTECA CASA DE CULTURA	DEPORTES	PISCINA	SENDA ECOLÓGICA	PUNTO WIFI	GASOLINERA	ZONA INDUSTRIAL
<b>SERVICIOS:</b>	PARADA DE AUTOBUSES	BUS ESCOLAR	CENTRO DE ENSEÑANZA	CORREOS Y TELÉGRAFOS	CEMENTERIO		

Edita: Ayuntamiento de Santa Olalla  
Depósito Legal: TO-452-2017

**Restaurante - Asador Mesón del Castillo**  
MENÚS DIARIOS  
MENÚS FIN DE SEMANA  
COMIDAS DE ENCARGO  
REUNIONES DE EMPRESA  
Avda. de la Constitución, 15 - Santa Olalla (Toledo)  
Tel: 925 797 433

**Martuca**  
Juguetes, Regalos y Complementos  
Perfumería y Moda  
Plaza de los Mártires, 9 - Tel. 925 797 921  
45530 SANTA OLALLA (Toledo)

**URPIDENT**  
RADIOGRAFÍA PANORÁMICA  
ODONTOLÓGICA GENERAL  
ODONTOPEDIATRÍA  
CIRUGÍA BUCAL  
ORTODONCIA  
IMPLANTES  
José Antonio Pérez Quijpe  
C/ Mayor, 22 Local C  
45530 SANTA OLALLA (Toledo)  
Tel: 925 797 740

**Fábrica de Queso Artesano**  
LACTEAS DEL GADO, S.L.  
C/ Pedro Ortiz Ramos, 3 - Pol. Ind. Santa Olalla - 45530 (Toledo)  
Tel: 925 797 433  
www.lacteasdelgado.com

**PAPELERÍA LIBRERÍA**  
LUIS TORRES SACRISTÁN  
Material de Oficina - Plasmificadores  
Fotocopias B&N y Color  
Servicio de Fax - Registros - Encuadernación  
Consumibles y Accesorios Informáticos  
Tel. 925 797 845  
Plza. Mártires, 8 - 45530 Santa Olalla (Toledo)  
luis.torres@hotmail.com

**RESIDENCIA DE MAYORES "SANTA EULALIA"**  
DE SANTA OLALLA - TOLEDO  
C/ Travesía del Camino Real de Toledo, 2  
45530 - SANTA OLALLA (Toledo)  
Tel: 925 797 963 - Fax: 925 797 963

**Panadería y Autoservicio Carlos y Lili**  
C/ Teófilo Tostón, 5  
Tel. 925 79 75 43  
SANTA OLALLA (Toledo)

**CENTRO SOCIAL POLIVALENTE BAR**  
Especialidad en Tapas y Aperitivos  
C/ 1º DE MAYO, 4  
TEL. 651 553 538

**Piensos Compuestos y Cereales PEDRO JIMÉNEZ ALONSO, S.L.**  
PIENSOS COMPUESTOS:  
Fábrica en Mejorada (Toledo)  
Tel: 925 891 91 43  
CEREALES:  
Oficina: C/ Gregorio Sánchez, 15  
Tfno: 925 79 72 18 - 609 35 84 60 - 609 35 98 01  
45530 SANTA OLALLA (Toledo)

**FARMACIA Alcalde Nombela**  
Formulación Magistral  
Atención Farmacéutica  
Control de Análisis  
Plaza de los Mártires, 7  
Santa Olalla (Toledo)  
Tlf/Fax: 925 74 42 04

**Global Asesores**  
Asesoría Jurídica  
Asesoría Fiscal  
Asesoría Financiera  
Asesoría Contable  
Asesoría Laboral  
Asesoría Franquicia  
C/ Mayor, 22 - 45530 Santa Olalla (Toledo)  
Tel: 925 797 433 - Móvil: 615 916 106  
www.asesoresglobal.com

**Moreno Aguilar**  
CONSTRUCCIONES Y REFORMAS  
PRESUPUESTOS SIN COMPROMISO  
VIVIENDAS UNIFAMILIARES  
A PARTICULARES  
TODO TIPO DE CONSTRUCCIONES Y REFORMAS  
C/ Camino Casar, 11  
45530 SANTA OLALLA (Toledo)  
Tel/Fax: 925 79 74 70 - Móvil: 615 916 106  
Tfno: 661 239 955 - 925 797 103

**LA CARNICERIA de Rafa**  
Siempre a su servicio  
609 675 081

**muebles vazquez**  
vazquezmuebles@gmail.com  
626.107.999  
45530 SANTA OLALLA (Toledo)

**Estética Mini**  
C/ La Puerta, 22 Urb. La Puerta 1  
45530 SANTA OLALLA (Toledo)  
Tel: 925 79 75 02  
Móvil: 696 38 41 80

**Taxis Tomás Rodríguez**  
TAXIS TOMÁS RODRÍGUEZ  
VIAJES PROVINCIALES, NACIONALES E INTERNACIONALES.  
URGENCIAS, AVE, AEROPUERTOS.  
SERIEDAD Y COMODIDAD.  
SERVICIO DE TAXIS TOMÁS RODRÍGUEZ  
TEL: 670 615 041  
taxistomas@telefonica.net

**Horno San Pedro**  
Elaboración Propia  
Horno de Panadería - Bollería y Pastelería  
Fundada en 1903  
Plaza de los Mártires, 6 - SANTA OLALLA (Toledo)  
Tel. 925 74 42 03

**Lagumar**  
REPARACIÓN PARA MAQUINARIA  
VENTA Y REPARACIÓN  
INSTALACIONES DE ASPIRACIÓN  
AIRE COMPRIMIDO INDUSTRIAL  
SERVICIO DE ASISTENCIA TÉCNICA  
INSTALADOR AUTORIZADO  
C/ Mayor, 22 Local C  
45530 SANTA OLALLA (Toledo)  
Tel: 699 940 500 - TEL. Y FAX: 925 797 594 - lagumar200@gmail.com

**Pinturas JJ**  
Jesús Jiménez  
C/ CARMENA, 16  
45530 SANTA OLALLA (TOLEDO)  
TELÉFONO: 925 74 41 43  
MÓVIL: 606 38 31 08

**La pintura needs arte**